

INFORMAÇÕES TÉCNICAS

Altura (em mm) :	7
Categoria :	Pratos
diâmetro do cano interno :	9 mm
diâmetro do lábio de contato :	28 mm
Faixa :	ventosa
Força horizontal :	28 N
Força vertical :	14 N
Forma :	Placa
Número de foles :	0,5 foles
Série :	7
Seta :	4,5 mm

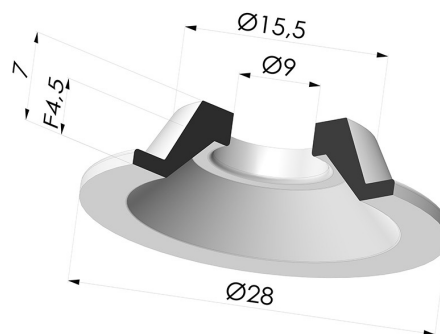

Opções:

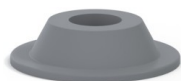



- Referência da variação:
73A 28SLG A
- Cor: Cinza
 - Dureza da costa: SH80
 - Matéria: Silicone



- Referência da variação:
73A 28SLB A
- Cor: Branco certificado pela FDA e CE para uso alimentar
 - Dureza da costa: SH40
 - Matéria: Silicone

Guia de materiais:

	Material	Código	Resistência à temperatura (°C)	Flexibilidade	Resistência à abrasão	Resistência UV/Intempéries	Resistência a óleos	Compatibilidade alimentar	Teste de migração
	Silicone Cinza	SLG	-60/+250	✓✓✓	✗	✓✓✓	✗	FDA **	✗
	Silicone Branco certificado pela FDA e CE para uso alimentar	SLB	-60/+250	✓✓✓	✗	✓✓✓	✗	FDA ☞☞☞***	A, B, D2

Os pedidos de certificados FDA e/ou CE devem ser efetuados OBRIGATORIAMENTE no momento da encomenda. Um pedido posterior implicará custos adicionais. Para responder às expectativas dos nossos clientes industriais, a NOVACOM dispõe do maior leque de materiais elastoméricos ou termoplásticos. Também podemos desenvolver novos materiais segundo um caderno de encargos preciso, a fim de resolver aplicações específicas para os nossos clientes.

✓✓✓ Excelente | ✓✓ Bom | ✓ Fraca | ✗ Má | ✗✗ Não recomendado
 *Possibilidade de solicitar certificado FDA e/ou CE em diversas referências no momento da encomenda; consulte-nos.
 ** Certificação de contacto alimentar: (CE) 1935/2004 - (FDA) 21 CFR 177.2600
 *** Certificação de contacto alimentar: (CE) 10/2011 - (FDA) 21 CFR